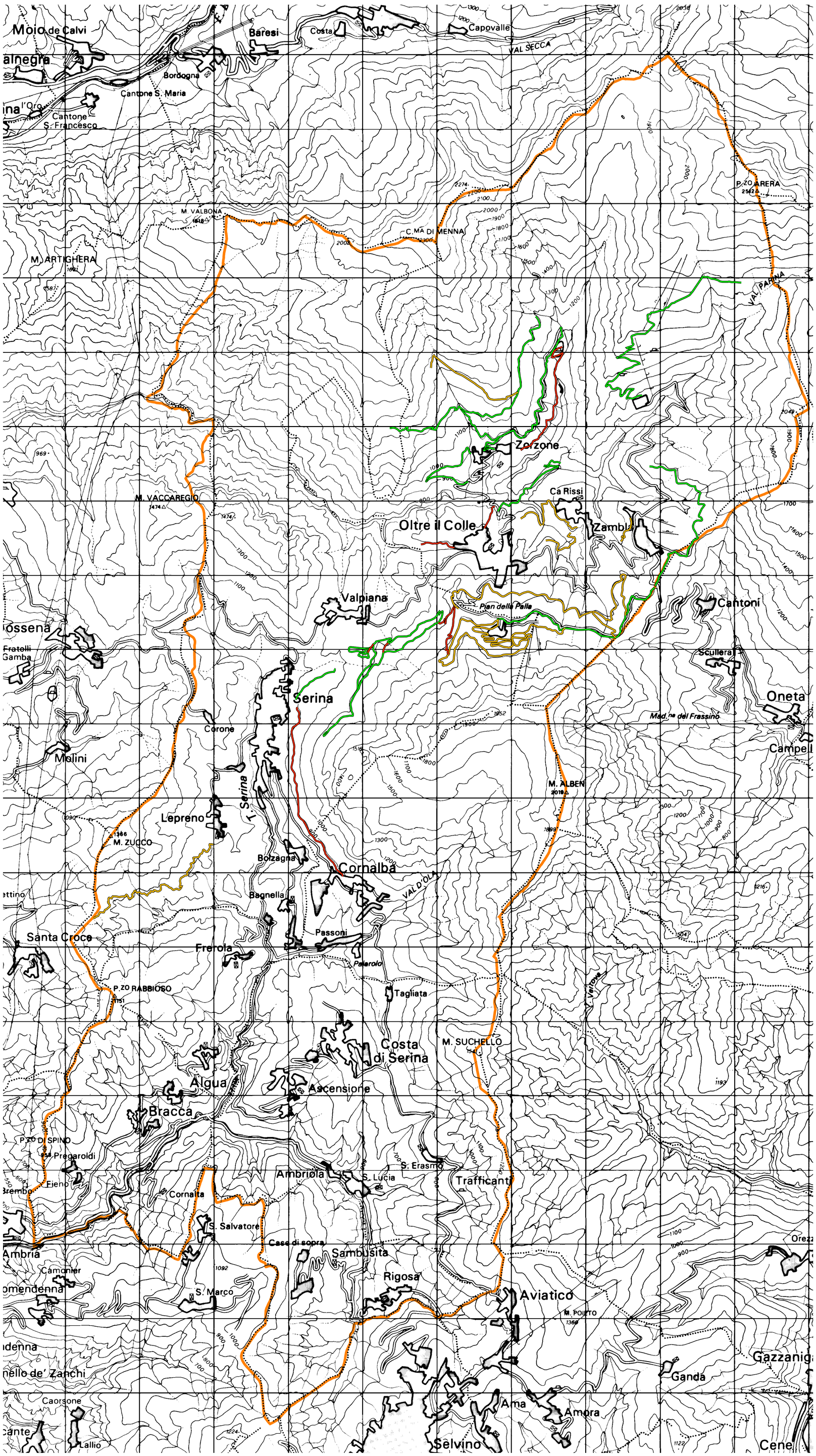

Legenda

Viabilità di servizio

- **strade da mantenere**
- **strade da migliorare**
- **strade da realizzare**
- Area di studio

Regione Lombardia **Provincia di Bergamo**

COMUNITA' MONTANA VALLE BREMBANA

Piano di Indirizzo Forestale della Val Serina - Val Parina

Tav. 12 Carta delle infrastrutture di servizio

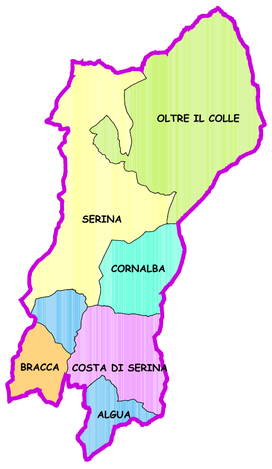

Scala:	*1: 25.000*
Base cartografica	*CTR 1:50.000*
Fonte dei dati:	*Comunità Montana - Inventario VASP*
Shapefiles:	*strade.shp*
Data:	*29 novembre 2008*
Gruppo di lavoro:	

dott.for. Giovanni Manfrini

dott.for. Lucia Mondini

dott.for. Mario Tevini

dott.for. Adriano Pasini