Diamoci una mano...

Le famiglie affidatarie risorsa per il territorio

Ti piacerebbe prenderti cura di un bambino in difficoltà come Mario o Debora?

Questo è possibile attraverso l'accoglienza familiare che è un modo per aiutare minori che vivono in situazioni di fatica o di difficoltà temporanea.

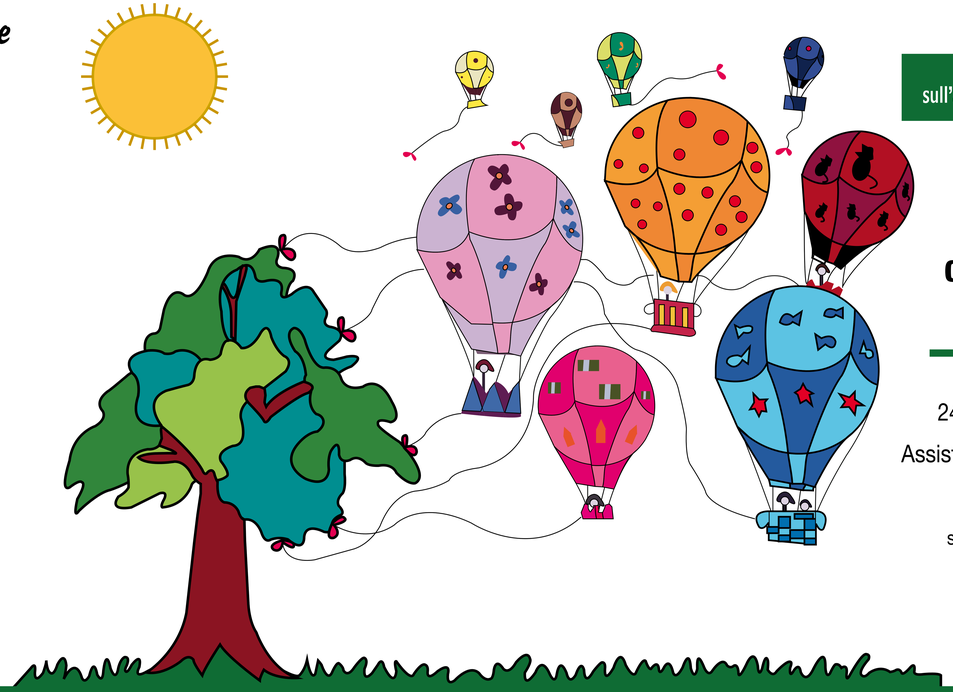

Per avere maggiori informazioni sull'accoglienza familiare potete rivolgervi a:

SERVIZIO AFFIDI
COMUNITA' MONTANA
VALLE BREMBANA

Via Don A. Tondini, 16
24014 Piazza Brembana (Bg)

Assistente Sociale di riferimento
Tel. 348 8276176

diamociunamano.vb@gmail.com
servizisociali@vallebrembana.bg.it

AMBITO
COMUNITÀ MONTANA
VALLE BREMBANA
ENTE GESTORE LEGGE 328/00

AEPER cooperativa sociale

fondazione cariplo